by LAIMER Nutzfahrzeuge e.U. &
LAIMER Kraftfahrzeugtechnik GmbH

SCANIA P410 B6X2*4NB PRITSCHE/FRONTKRAN

Fahrzeugkonfiguration herunterladen

Fahrzeug Nr.:	4406 // YS2P6X20009297858
Art:	N3 - LKW über 12t
Aufbau:	Pritsche/Frontkran
Aufbau Details:	**PALFINGER Modulare Tiefbaupritsche** Pritsche verzinkt und lackiert, Innenmaße LxB = 7000x2420 mm, Bordwandhöhe H = 800 mm, Stirnwandhöhe H = ca. 1500 mm, Bordwände 25 mm - abklapp- und aushängbar, Boden 27 mm Siebdruckplatten, optimierte möglichst niedrige Ladekante, 45° abgeschrägtes Umrandungsprofil mit Zurrlöcher alle 170 mm, 6 Zurrschienen quer zur Pritsche im Boden versenkt, zur Ladegutsicherung mit Steckrungen und Spanngurten, Bordwand aus eloxierten Aluprofilen, Einteilige Heckwand horizontal ablegbar/ Werkzeugkiste links und rechts ca. 1250x650x610 mm, Feuerlöscher links, Ablagekiste offen positioniert hinter der letzten Achse, unter dem Chassis, quer zum Fahrzeug Abmessungen ca. 2400x800x300 mm/ 2 LED Arbeitsscheinwerfer und 6 LED Rückfahrscheinwerfer, zusätzlich 6 Blitzleuchten und 2 Umrissleuchten, Unterfahrschutz manuell ausziehbar/ Box für die Aufnahme von Kranketten hinter Seitenwand, zusätzliche Kiste hinter Kranstütze Fahrerseite, Überbrückungsschalter für Kran, Halterung für Leiter **Frontkran** Ladekran Palfinger PK 24.001 SLD 5 D, Stützbeine starr, SCANREOC Funkfernbedienung, Schlauchausrüstung für zwei Zusatzgeräte, Arbeitsscheinwerfer, Ölkühler, 8t Lasthaken hydraulischer Fünffachausschub Fahrzeug Gesamt LxBxH = 10618-11288/2550x3404 mm
Erstzulassung:	05.2022
KM-Stand:	60.505 km
Motor:	Diesel/ 302 kW - 410 PS/ 12.742 cm³/ EURO 6
Getriebe:	Automatik
Eigengewicht:	14490 kg
Gesamtgewicht:	26000 kg
Nutzlast:	11435 kg
Radstand:	5150+1350 mm
Bereifung:	385/55R22,5
Farbe:	Weiß

LAIMER Nutzfahrzeuge e.U.
LAIMER Kraftfahrzeugtechnik GmbH
Kaiserbergstraße 2 · A-2100 Korneuburg
Telefon +43 2262 74364 0
Telefax +43 2262 74364 17
USt-Ident-Nr. ATU10727007

Um etwaige Irrtümer und Missverständnisse auszuschließen weisen wir ausdrücklich darauf hin, dass das typographische Logo "MAN TopUsed" Eigentum der MAN Truck & Bus SE ist und ausschließlich im Zusammenhang mit gebrauchten MAN Fahrzeugen verstanden werden soll.

by LAIMER Nutzfahrzeuge e.U. &
LAIMER Kraftfahrzeugtechnik GmbH

Ausstattung:	**Retarder**/ Klimaautomatik/ Beifahrereinzelsitz/ SCANIA Infotainment System mit Telefon-Schnittstelle/ Multifunktionslenkrad/ Anhängelast gebremst: 29.510 kg
Informationen:	1. Besitz/ Servicenachweis/ alle zeitrelevanten Servicearbeiten neu durchgeführt/ Kommissionsverkauf im Kundenauftrag
Preis exkl. 20% MwSt.:	€ Auf Anfrage

Alle Angaben ohne Gewähr!

LAIMER Nutzfahrzeuge e.U.
LAIMER Kraftfahrzeugtechnik GmbH
Raiffeisenstraße 2 · A-2100 Korneuburg
Telefon +43 2262 74364 0
Telefax +43 2262 74364 17
USt-Ident-Nr. ATU10727007

Um etwaige Irrtümer und Missverständnisse auszuschließen weisen wir ausdrücklich darauf hin, dass das typographische Logo "MAN TopUsed" Eigentum der MAN Truck & Bus SE ist und ausschließlich im Zusammenhang mit gebrauchten MAN Fahrzeugen verstanden werden soll.

LAIMER NUTZFAHRZEUGE

by LAIMER Nutzfahrzeuge e.U. &
LAIMER Kraftfahrzeugtechnik GmbH

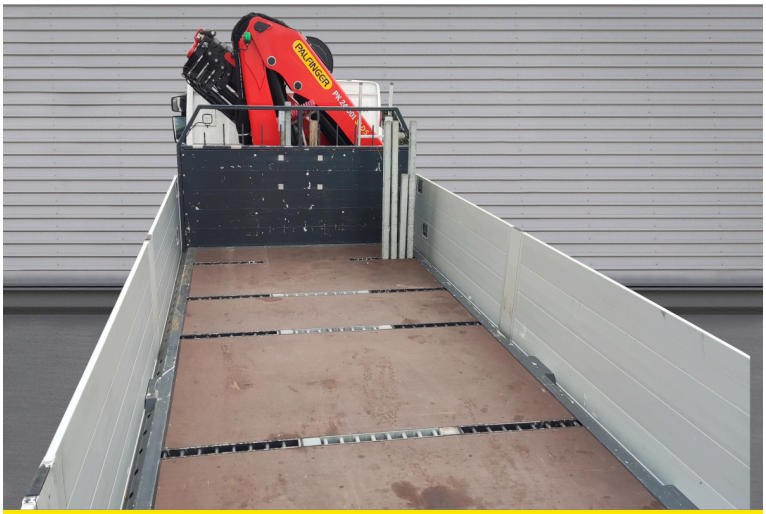

LAIMER Nutzfahrzeuge e.U.
LAIMER Kraftfahrzeugtechnik GmbH
Raiffeisenstraße 2 · A-2100 Korneuburg
Telefon +43 2262 74364 0
Telefax +43 2262 74364 17
USt-Ident-Nr. ATU10727007

Um etwaige Irrtümer und Missverständnisse auszuschließen weisen wir ausdrücklich darauf hin, dass das typographische Logo "MAN TopUsed" Eigentum der MAN Truck & Bus SE ist und ausschließlich im Zusammenhang mit gebrauchten MAN Fahrzeugen verstanden werden soll.

MAN | TopUsed

LAIMER NUTZFAHRZEUGE

by LAIMER Nutzfahrzeuge e.U. &
LAIMER Kraftfahrzeugtechnik GmbH

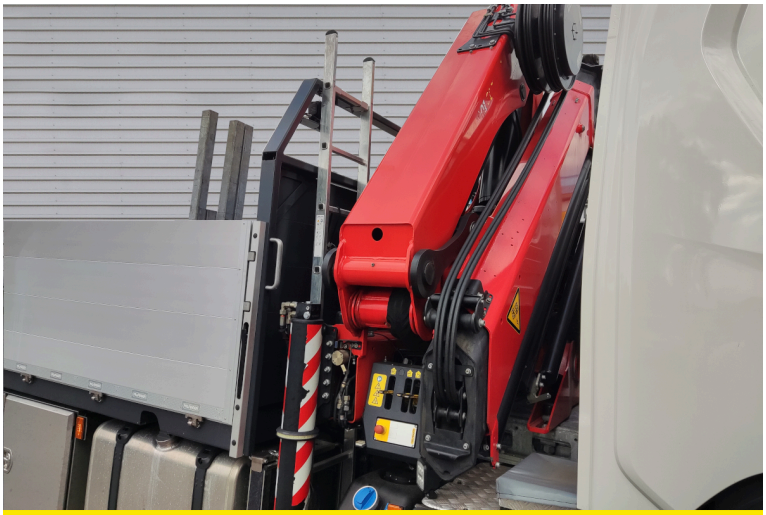

LAIMER Nutzfahrzeuge e.U.
LAIMER Kraftfahrzeugtechnik GmbH
Raiffeisenstraße 2 · A-2100 Korneuburg
Telefon +43 2262 74364 0
Telefax +43 2262 74364 17
USt-Ident-Nr. ATU10727007

Um etwaige Irrtümer und Missverständnisse auszuschließen weisen wir ausdrücklich darauf hin, dass das typographische Logo "MAN TopUsed" Eigentum der MAN Truck & Bus SE ist und ausschließlich im Zusammenhang mit gebrauchten MAN Fahrzeugen verstanden werden soll.

LAIMER NUTZFAHRZEUGE

by LAIMER Nutzfahrzeuge e.U. &
LAIMER Kraftfahrzeugtechnik GmbH

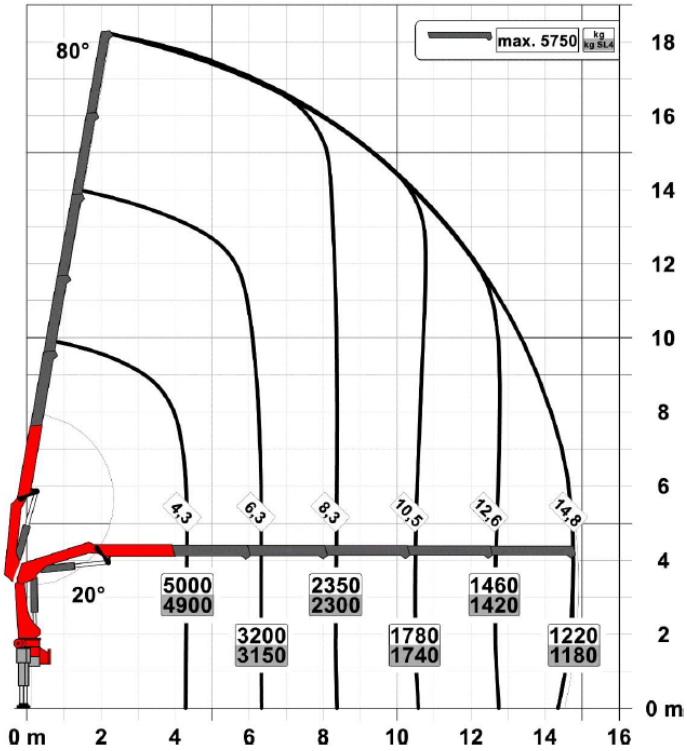

LAIMER Nutzfahrzeuge e.U.
LAIMER Kraftfahrzeugtechnik GmbH
Raiffeisenstraße 2 · A-2100 Korneuburg
Telefon +43 2262 74364 0
Telefax +43 2262 74364 17
USt-Ident-Nr. ATU10727007

Um etwaige Irrtümer und Missverständnisse auszuschließen weisen wir ausdrücklich darauf hin, dass das typographische Logo "MAN TopUsed" Eigentum der MAN Truck & Bus SE ist und ausschließlich im Zusammenhang mit gebrauchten MAN Fahrzeugen verstanden werden soll.

MAN | TopUsed

by LAIMER Nutzfahrzeuge e.U. &
LAIMER Kraftfahrzeugtechnik GmbH

LAIMER Nutzfahrzeuge e.U.
LAIMER Kraftfahrzeugtechnik GmbH
Raiffeisenstraße 2 · A-2100 Korneuburg
Telefon +43 2262 74364 0
Telefax +43 2262 74364 17
USt-Ident-Nr. ATU10727007

Um etwaige Irrtümer und Missverständnisse auszuschließen weisen wir ausdrücklich darauf hin, dass das typographische Logo "MAN TopUsed" Eigentum der MAN Truck & Bus SE ist und ausschließlich im Zusammenhang mit gebrauchten MAN Fahrzeugen verstanden werden soll.